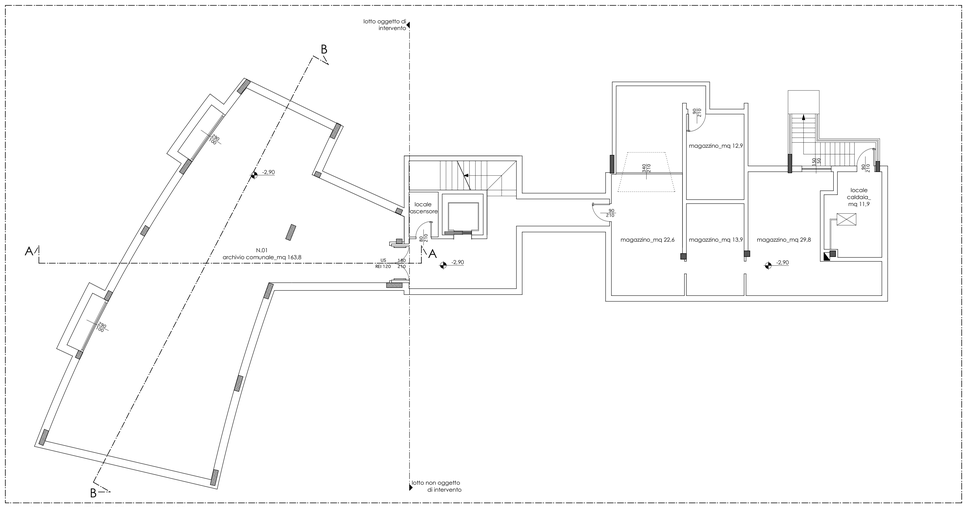

PIANTA PIANO INTERRATO scala 1:100

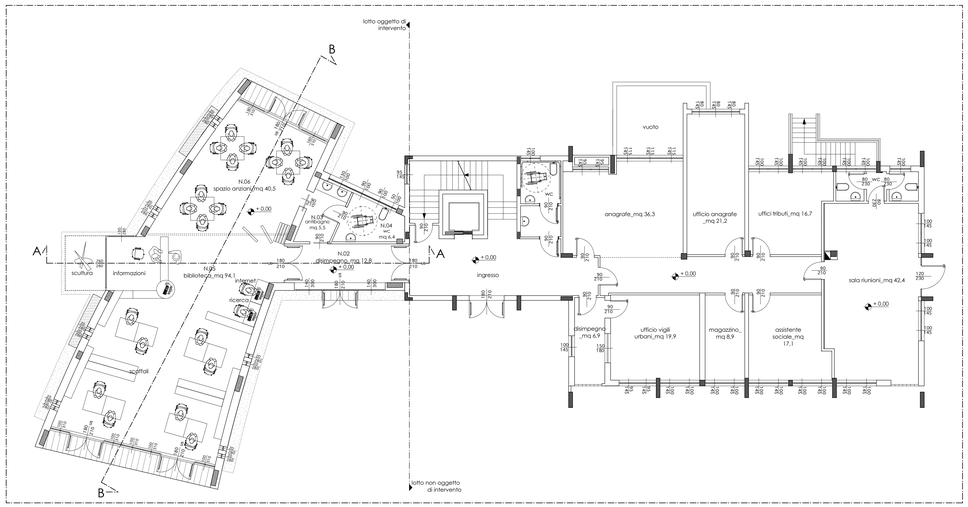

PIANTA PIANO TERRA scala 1:100

LEGENDA

N°	PIANO	DESTINAZIONE	SUP. (mq)	SUP. A/1 (mq)	Rapp.Aeronte
1	interrato	archivio comunale	163,80	5,80	non richiesto
2	terra	disimpegno	12,80	3,80	1/1,7
3	terra	antibagno	5,50	1,30	1/3,4
4	terra	bagno	6,40	2,30	1/2,8
8	terra	spazio anziani	40,50	5,60	1/7,6
9	terra	biblioteca	94,10	12,20	1/7,7
10	primo	antibagno	4,20	1,80	1/2,3
11	primo	bagno	5,50	1,30	1/4,2
12	primo	bagno	2,00	0,50	1/4
13	primo	sala conferenze	141,70	18,50	1/7,7
15	primo	regia	8,40	/	non richiesto

N.B. Arredi e attrezzature interne non sono oggetto del presente appalto.

N

PRESCRIZIONI GENERALI
- verificare le misure in cantiere.
- i colori e materiali vanno campionati e confermati dalla D.L.
- confrontare le tavole architettoniche con quelle degli impiantisti e strutturisti ognuno per quanto di loro competenza.
- tutte le foronmetrie dovranno essere verificate e concordate con la D.L. nonché con gli impiantisti.
- le caratteristiche ed il dimensionamento delle opere strutturali dovranno essere verificate con le tavole dello strutturista.
- per gli spessori delle murature, dei solai, dei setti in C.A. si dovrà fare riferimento rispettivamente alle tavole dell'abaco dei muri, dei solai e delle strutture.
- gli isolamenti acustici e termici dovranno rispettare le caratteristiche tecnico-dimensionali così come indicato dalle relazioni tecnico-specialistiche allegate al progetto esecutivo ed in ogni caso secondo quanto prescritto dalla normativa vigente in materia.
- in relazione alla prevenzione incendi i materiali in genere dovranno rispettare quanto prescritto dalla normativa vigente in materia ed essere forniti con apposite certificazioni ed omologazioni quando necessario e richiesto

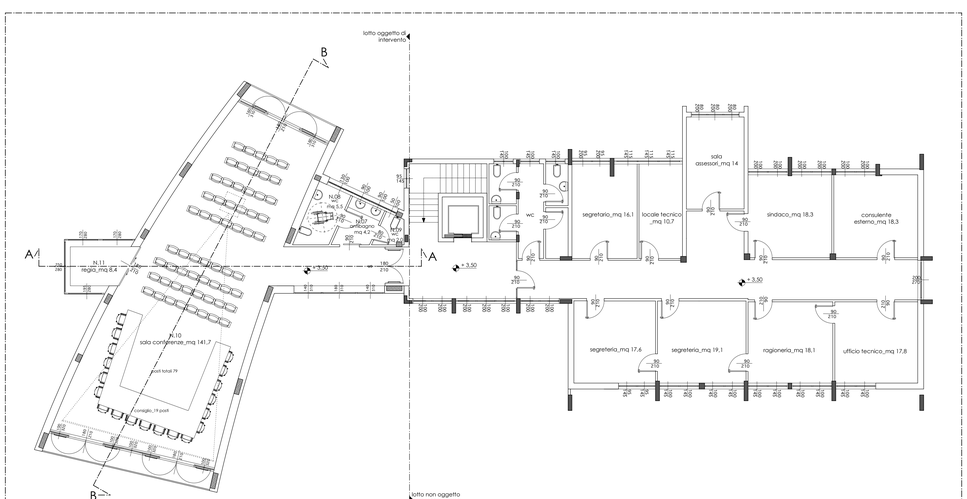

PIANTA PIANO PRIMO scala 1:100

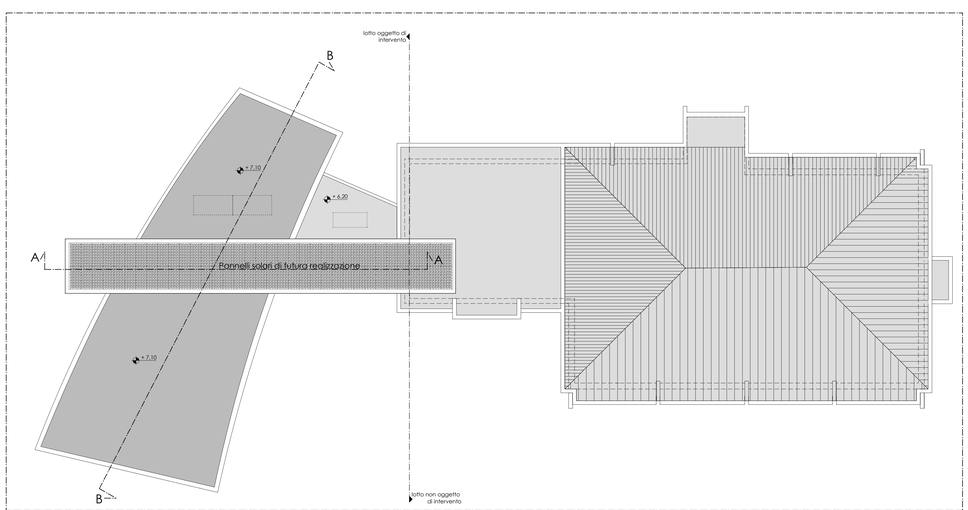

PIANTA PIANO COPERTURA scala 1:100

LEGENDA

N° DISEGNO | TIPO TAVOLA ◄ **Ed** edili ◄ **Te/Id** termici e idraulici; **El** elettrici; **Is** speciali; **St** strutture

tav.	oggetto		scala
09	Ed	**PROGETTO: piante e layout ampliamento**	1:100
575/07_09/00	ARCHIVIO/C/Comuni/Cavernago/575_07 Ampliamento municipio/07 Progetto definitivo-esecutivo/Elaborati Grafici/Vector		
data	descrizione	elaborato	verificato
05.05.2008	Progetto preliminare	ip.	mf.
01.07.2008	Progetto definitivo-esecutivo	ip.	mf.
15.07.2008	Agg. progetto definitivo-esecutivo	ip.	mf.

Comune di: Cavernago | Provincia di: Bergamo

Committente: Amm.ne Comunale di Cavernago | Commessa: 575/07

lavori :

-PROGETTO DEFINITIVO-ESECUTIVO-

Ampliamento sede municipale

timbro

Sede legale
24060 Costasso - Bergamo - Italia, Piazza della pieve n.1

Sede Bergamo
24125 Bergamo - Italia, via Daste e Spalenga n.40
Tel. +39-035.305059 - Fax +39-035-4230322
e.mail:info@facchinetti-partners.com
http://www.facchinetti-partners.com

Sede Torino
10053 - Cernusco(na) - Torino - Italia, via Rossetti n.4

Sede Milano
20124 - Milano - Italia, via Savona n.20

progettisti:
F A C C H I N E T T I & P A R T N E R S
A R C H I T E T T I A S S O C I A T I
MASSIMO FACCHINETTI CARLO BONO ALESSANDRA BOCCALARI

collaboratori